

■ ■ wissner-  
■ ■ bosserhoff



## Mietservice

Jederzeit flexibel und schnell



# Kauf oder Miete? Smarte Kombinationen sind der Schlüssel zur passgenauen Budgetierung!

Keine Kompromisse bei der qualitativen Patientenversorgung

In der klinischen Versorgung von Patienten werden jeden Tag schwierige Entscheidungen unter hohem Zeitdruck getroffen. Wie viele Patienten sind heute zu versorgen? Liegen besonders kritische Krankheitsbilder vor? Die punktgenaue Verfügbarkeit des optimalen Klinikbettes wird so zu einem Haupterfolgsfaktor und muss gezielt geplant werden.

Es kommt auf die richtige Balance an: keine Abstriche bei der Patientenversorgung durch den Einsatz wenig geeigneter Standardbetten, aber auch keine Budgetüberschreitung. Analysieren Sie Ihren tatsächlichen Bedarf an effektiven Therapiesystemen und innovativen Spezialbetten zusammen mit unseren Experten, und zwar tagesgenau.



## Ihre Checkliste

- Analyse der Auslastung und des Bedarfs
- Einsparmöglichkeiten durch eine smarte Kombination aus Miete und Kauf
- Intelligente Integration von neuen Technologien in Pflege- und Therapieprozesse
- Entlastung in der Pflege – Förderung von Ressourcen

Mehr Informationen:  
[https://www.wi-bo.com/  
de/Service/rental](https://www.wi-bo.com/de/Service/rental)





## adhoc Miete

- Das dynamischste unserer Mietmodelle ermöglicht es, ein Produkt direkt dann zu mieten, wenn in Ihrer Organisation der Bedarf dafür entsteht.
- Die Kosten für dieses Modell orientieren sich an der Anzahl der Tage, die das Produkt in Gebrauch war.
- Kunden können alle ihre Aufträge mithilfe des RentLine-Systems verwalten, durch welches Sie Zugang zu einer umfangreichen Sammlung von Statistiken und Berichten erhalten.



## Serviceleistungen

- wissner-bosserhoff kümmert sich um die Aufbereitung ihrer Mietprodukte.
- Zertifizierung des standardisierten Aufbereitungsprozess
- Der Service überprüft auf Funktionalität und Sicherheit.

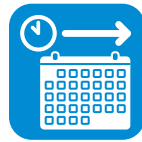

## Dauer Miete

- Produkte werden langfristig gemietet, da der Bedarfszeitraum z.B. geplant werden kann.
- Der Kunde definiert das Produkt und die gewünschte Anzahl für den gewünschten Zeitraum.
- Das Langzeit-Mietmodell kann mit der Adhoc-Miete kombiniert werden, um saisonale Bedarfsspitzen abzufangen.



„Die wissner-bosserhoff Mietangebote sind ein stark kundenorientierter Service. Wir können Ihnen personalisierte Mietmodelle mit Fokus auf Effizienz und passgenauer Budgetierung anbieten, die stets das beste wirtschaftliche Ergebnis Ihrer Organisation im Auge behalten.“



**Ludger Severin**, Vertriebsleitung wissner-bosserhoff



## Beispiel

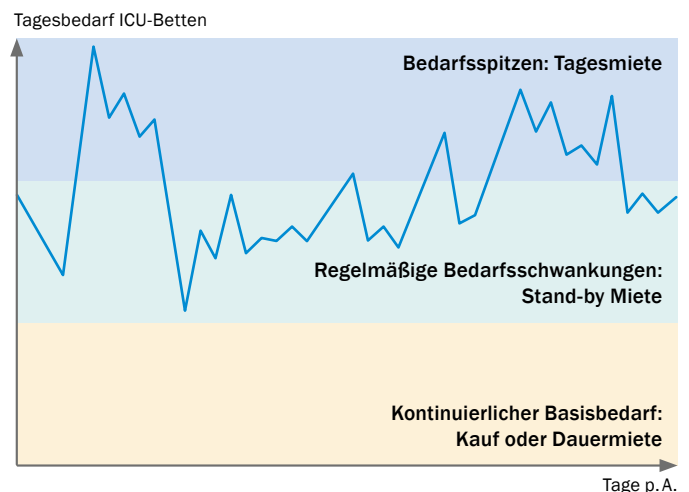

# RentLine

24 Stunden, 365 Tage Serviceverfügbarkeit



RentLine ist die exklusive Software von wissner-bosserhoff für das Mietgeschäft. Sie unterstützt unsere Kunden dabei, Aufträge zu verwalten, den Bestand zu kontrollieren, sowie Berichte und Statistiken herunterzuladen.

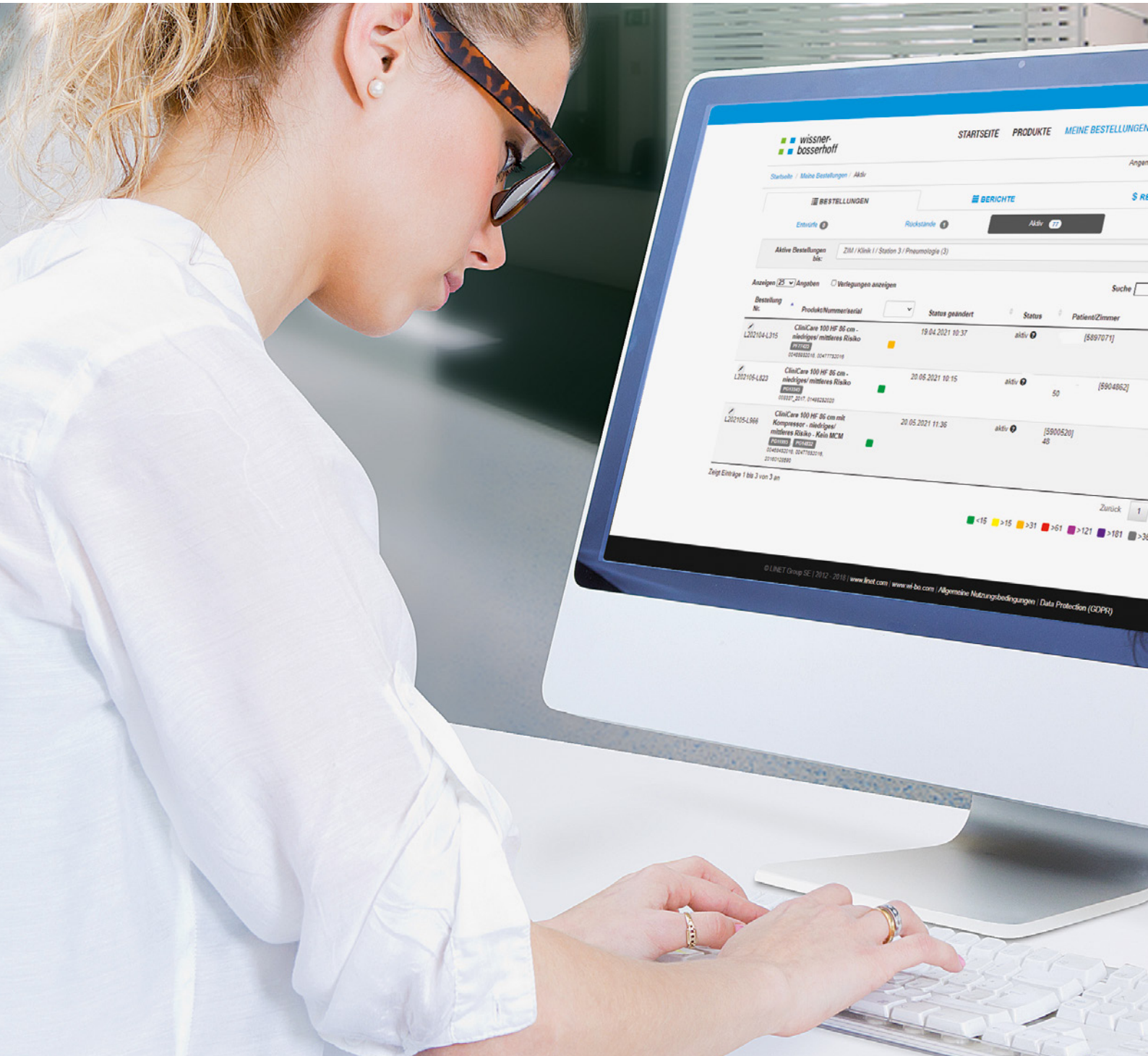

Bestellung Nr.	Produkt/Nummer/serial	Status geändert	Status	Patient/Zimmer
L202104-L315	CliniCare 100 HF 85 cm - niedriges/mittleres Risiko [P17102] 0146932016 0477732016	19.04.2021 10:37	aktiv	[5897071]
L202106-L023	CliniCare 100 HF 85 cm - niedriges/mittleres Risiko [P17102] 0146932016 0477732016	20.06.2021 10:15	aktiv	50 [5904862]
L202105-L066	CliniCare 100 HF 85 cm mit Kompressor - niedriges/mittleres Risiko - Kein MCM [P17102] 0146932016 0477732016 0110102890	20.05.2021 11:36	aktiv	[5900520] 48

# Bestellsystem mit Erfolgskontrolle

RentLine – einfach und unkompliziert



## Online Tool

- Keine Installation notwendig
- Nutzerverwaltung mit verschiedenen Zugangsberechtigungen
- Leichte Bedienung mit wenigen Klicks und klaren Vorgängen
- Digitale Dokumentation der Produkte jederzeit griffbereit
- Überblick der Bestellungen und Verbräuche in Echtzeit
- Historie zu Bestellungen, Logistikaktivitäten, Service-Anrufen und Stornierungen
- Vollständige und personalisierbare Berichte, Export als Excel-Dateien, CSV sowie PDF
- Integration von Scoring-Systemen möglich
- Auswahl klinischer Studien
- Sichere Verbindung und Schutz Ihrer persönlichen Daten
- Virtuelles Standby-Lager für eine schnelle Produktentnahme

Um die vollständige Funktionalität des RentLine Systems und unser Gesamtkonzept zur Dekubitusprävention mit den Mietprodukten kennenzulernen, kontaktieren Sie gerne Ihren wissner-bosserhoff Produktberater.

## + Zusatzleistungen inklusive

- Lückenlose Produkthistorie
- Maximale Sicherheit (Datenschutz durch Personalisierung)
- Detaillierte Dokumentation im Bereich Wundmanagement/ Dekubitus-Risikoanalyse
- Auswahl klinischer Studien abrufbar

## RentLine

Einfach und schnell online bestellen: 365 Tage Support ohne Einschränkungen



„RentLine wurde als umfassendes, nützliches Managementsystem entwickelt, mit dem unsere Kunden Ihre Mietaufträge 24 Stunden am Tag, an 7 Tagen in der Woche einsehen und verwalten können. Jedem Kunden steht darüber hinaus lokal eine Telefon-Hotline, sowie unser Team klinischer Anwendungsberater zur Verfügung. Wir lassen Sie nicht alleine und sind jederzeit für Sie da.“



**Philipp Schmiz**, Rental Management, wissner-bosserhoff

# 360° Klinik

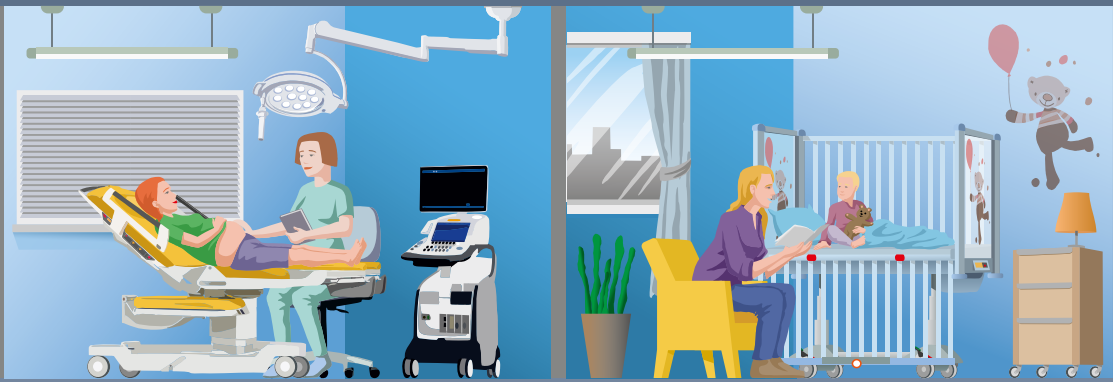
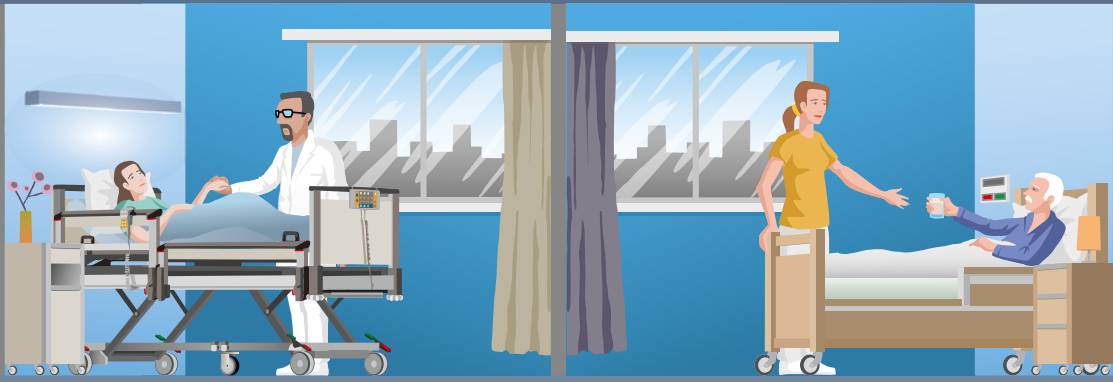

EINGANG

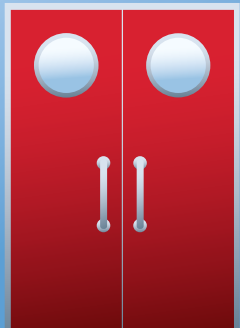

# Miete – Mehr-Wert für alle Interessensgruppen



## Management

- Kein kurzfristiges Investment erforderlich
- Bedarfsorientierte und kurzfristige Planungssicherheit
- Kostenkontrolle und Transparenz
- Effektiver Einsatz von Ressourcen
- Keine ungeplanten Wartungs- und Reparaturkosten



## Personal

- Sicherung von Pflege- und Therapieabläufen
- Bedarfsorientierte Verfügbarkeit von Spezialprodukten
- Sicherstellung einer qualitativ-hochwertigen Pflege durch die Kontinuität in der Verfügbarkeit von Spezialprodukten
- Unterstützung bei der Optimierung von Behandlung und Outcome
- Möglichkeit zur Anwendung der neuesten auf dem Markt verfügbaren Technologien



## Patient

- Bedarfsgerechte und individualisierte Produkt- und Therapiesysteme
- Einsatz protektiver Pflege- und Therapiemaßnahmen
- Förderung und Verbesserung des Genesungsprozesses und des Patientenoutcomes
- Unterstützung der Ressourcenstärkung und Rehabilitation



Effektiver Einsatz von bedarfsgerechten Intensivbetten



Schnelle Verfügbarkeit von Spezialprodukten für ein verbessertes Outcome



Förderung des Genesungsprozesses durch unterstützende Therapiemaßnahmen

# Intensiv- und Spezialbetten

Mietmodelle für die besondere, klinische Versorgung

Keine Kompromisse bei der qualitativen Versorgung von kritisch kranken Patienten, sondern optimal vorbereitet sein für die speziellen Herausforderungen im Klinikalltag. Die Miete von unseren hochwertigen, innovativen Intensivbetten und bedarfsorientierten Spezialbetten bietet Patienten, Pflegekräften als auch dem Klinikmanagement das richtige Produkt zum richtigen Zeitpunkt.

**Lassen Sie sich beraten!** wissner-bosserhoff ist für Sie da!



## multicare

Das Therapie-Bett

mit

- 30° Automatischer lateraler Schwenkung
  - Wiegesystem und Bed-Exit-Alarm
  - i-Drive
  - Beatmungsschlauchhalter
- optional integrierter CLP-Matratze



## eleganza 5

Das kompakte Intensivbett

mit

- 15° lateraler Schwenkung
  - Wiegesystem und Bed-Exit-Alarm
  - i-Drive
  - Beatmungsschlauchhalter
- optional integrierter CLP-Matratze



## image 3-b

Für die Versorgung bariatrischer Patienten

mit

- 3/4 Seitensicherung
- passender, passiver Matratze

optional mit LAL-Matratze



Weitere Produkte auf Anfrage.



# Matratzensersatzsysteme zur Prävention und Therapie

Neueste Produkte für unterschiedliche Anforderungen

Neben hochwertigen und komplexen Intensivbetten sind Matratzensersatzsysteme ein großes Investment. Mit unserem Miet-Service können wir Ihnen stets Zugriff auf die innovativste und bedarfsorientierte Produkte und Speziallösungen auch in Kombination mit einem Intensivbett bieten, ohne die Last mit enormen Anschaffungs-, Wartungs- und Lagerungskosten.

Entscheiden Sie, was das Beste für Ihre Patienten ist!



## CliniCare 100 HF

Das 2-in-1 Matratzensystem

- Hochwertige viskoelastische Matratzen (passiv) mit Luftzellen (aktiv) - Hybridsystem
- 2-Zellen-Wechseldruck mit Mikroklima-Management
- Abgeschrägter Fersenbereich und Seitenformgeber



## Virtuoso® Pro

Das 3-Zellen-Wechseldrucksystem

- Separate Zellensteuerung im Kopf-, Körper und Fußzonenbereich – optimal für die Bauchlagerung
- Mikroklima-Management
- Linearer Fowler-Boost



## OptiCare

Die integrierte CLP-Matratze

- Für multicare und eleganza 5
- Steuerung über Bedienelement im Intensivbettes
- Automatische Druckanpassung nach Körpergewicht und -position



# ave 2

## Das einzigartige Mietmodell für Ihren Kreißsaal

Im Kreißsaal werden vielfach Entscheidungen unter hohem Zeitdruck getroffen.

- Wie viele werdende Mütter sind heute zu versorgen?
- Sind genügend freie Kapazitäten vorhanden?
- Sind alle Kreißsäle verfügbar?
- Müssen Besonderheiten berücksichtigt werden?

Die punktgenaue Verfügbarkeit eines Entbindungsbettes wird so zu einem Haupterfolgskriterium für eine sichere Ablaufplanung im Kreißsaal.

Es kommt auf die richtige Balance an: keine Abstriche bei der Versorgung von Mutter und Kind durch fehlende Ressourcen.

Analysieren Sie Ihren tatsächlichen Bedarf und seien Sie flexibel, wenn

- der Bedarf an geeigneten Entbindungsbetten unerwartet steigt – z.B. bei der schnellen und notwendigen Inbetriebnahme eines Kreißsaals unter infektionspräventiven Richtlinien (Corona-Kreißsaal),
- eine Lücke durch eine Neuanschaffung geschlossen werden muss, aber das Budget nicht reicht,
- der Ausfall eines Entbindungsbettes kurzfristig überbrückt werden muss.



### Standardausrüstung

- Standard-Fußstützen mit Beinhaltern (Paar)
- Notbatterie
- Einschwenkbares Fußteil inkl. Polsterung
- Nahtlose Lederpolsterung mit bakteriostatischer Wirkung
- Elektrische Trendelenburg-Funktion und manuelle CPR-Funktion
- Infusionsständerhalter auf beiden Seiten des Bettes
- Seitensicherung mit Bedienelementen
- Gepolsterte Lordosenstütze
- Integriertes Bedienteil
- Handgriffe (1 Paar)
- Rollen, 150 mm Durchmesser, davon 1 Lenkrolle
- Zentrale Bremse
- Steckverbinder für Potentialausgleich
- Netzkabel nach Wahl
- Verschiedene Standardfarben
- Verpackung
- Haltebügel

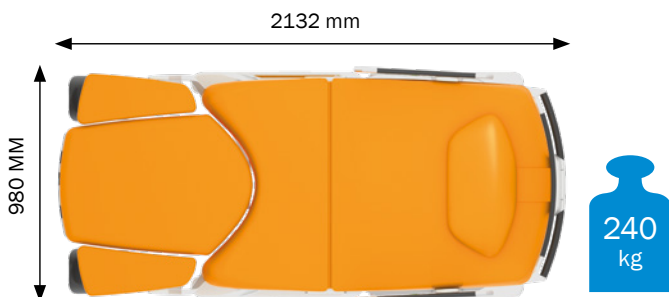

# Unser Angebot – Ihre Flexibilität

wissner-bosserhoff bietet Mietprodukte und Dienstleistungen an, mit denen Sie individuell und flexibel Ihren klinischen Bedarf an innovativen Produkten planen und steuern können – ohne Kompromisse und ohne in Kapitalausstattung investieren zu müssen.

Ob Sie nach einer kurzfristigen Miete für einen einzelnen Patienten oder nach langfristig geplanten klinischen Lösungen suchen – wissner-bosserhoff bietet faire und transparente Konditionen.

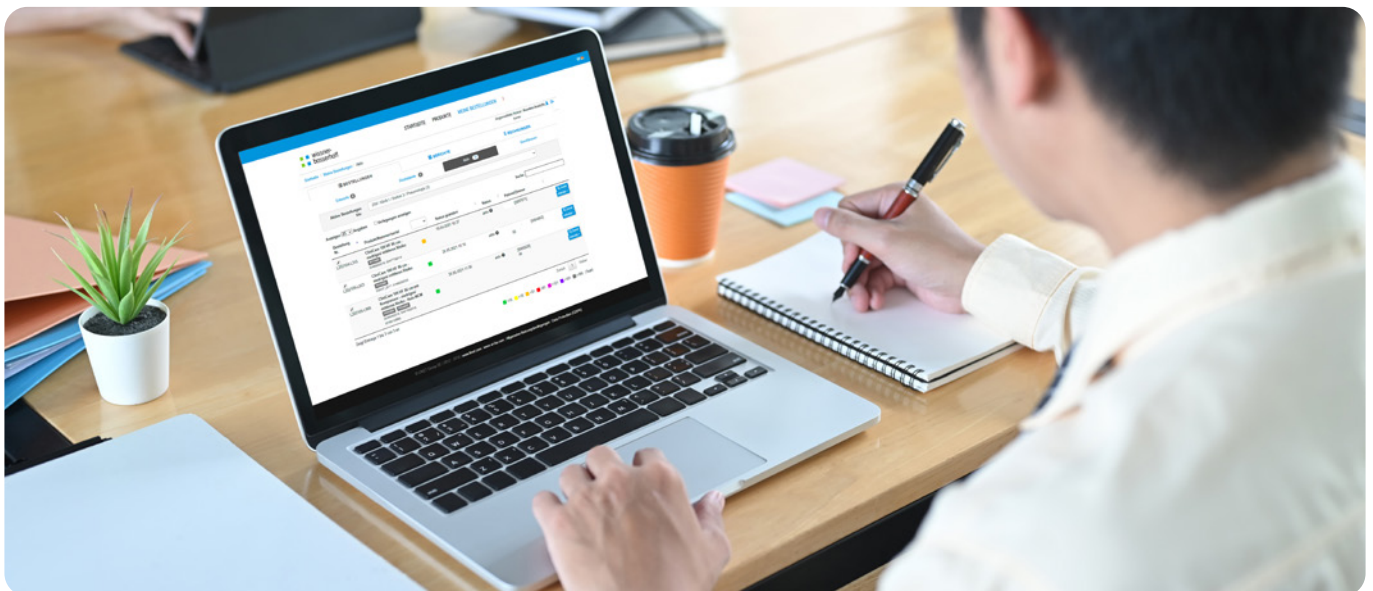

Kontaktieren Sie uns – wir freuen uns auf Ihre Anfrage.

## **wissner-bosserhoff GmbH**

Hauptstraße 4-6  
58739 Wickede (Ruhr)  
Deutschland

Tel. +49 2377 784-247  
Fax -163

mietservice@wi-bo.de  
wi-bo.de

■ ■ wissner-  
■ ■ bosserhoff

wissner-bosserhoff GmbH

Hauptstraße 4-6 | 58739 Wickede (Ruhr) | Deutschland  
Tel. +49 2377 784-0 | Fax -163 | info@wi-bo.de | wi-bo.de

